

- ### Legenda
- BGT
  - Kadastrale grens
  - Perceelsgrens
  - Projectgrens
  - Ontwerphoogte +2.20
  - AHN hoogte -2.08
  - Bouwvlak
  - Rijbaan, 366 m<sup>2</sup>
  - Maaiveld
  - Strook t.b.v. vrije ruimte riolering
  - Bodem bergingsvijver, 307 m<sup>2</sup>
  - Talud bergingsvijver
  - Taludarcering
  - Hoogte lijn +1.80 NAP, 575 m<sup>2</sup> (Max. waterpeil bergingsvijver)
  - Grondkering
  - HWA (bestaand)
  - HWA (nieuw)
  - HWA huisaansluiting (verwijderen)
  - HWA put (bestaand)
  - HWA overstortput
  - HWA (nieuw)
  - Drain (bestaand)
  - Drain (nieuw)
  - Drain pomp (vervallen)
  - Bestaande boom (ingemeten)
  - Kernzone waterkering
  - Beschermingszone waterkering
  - Buitenbeschermingszone waterkering
  - Referentielijn
  - Hoogtelijnen PVVR
  - Leggerprofiel

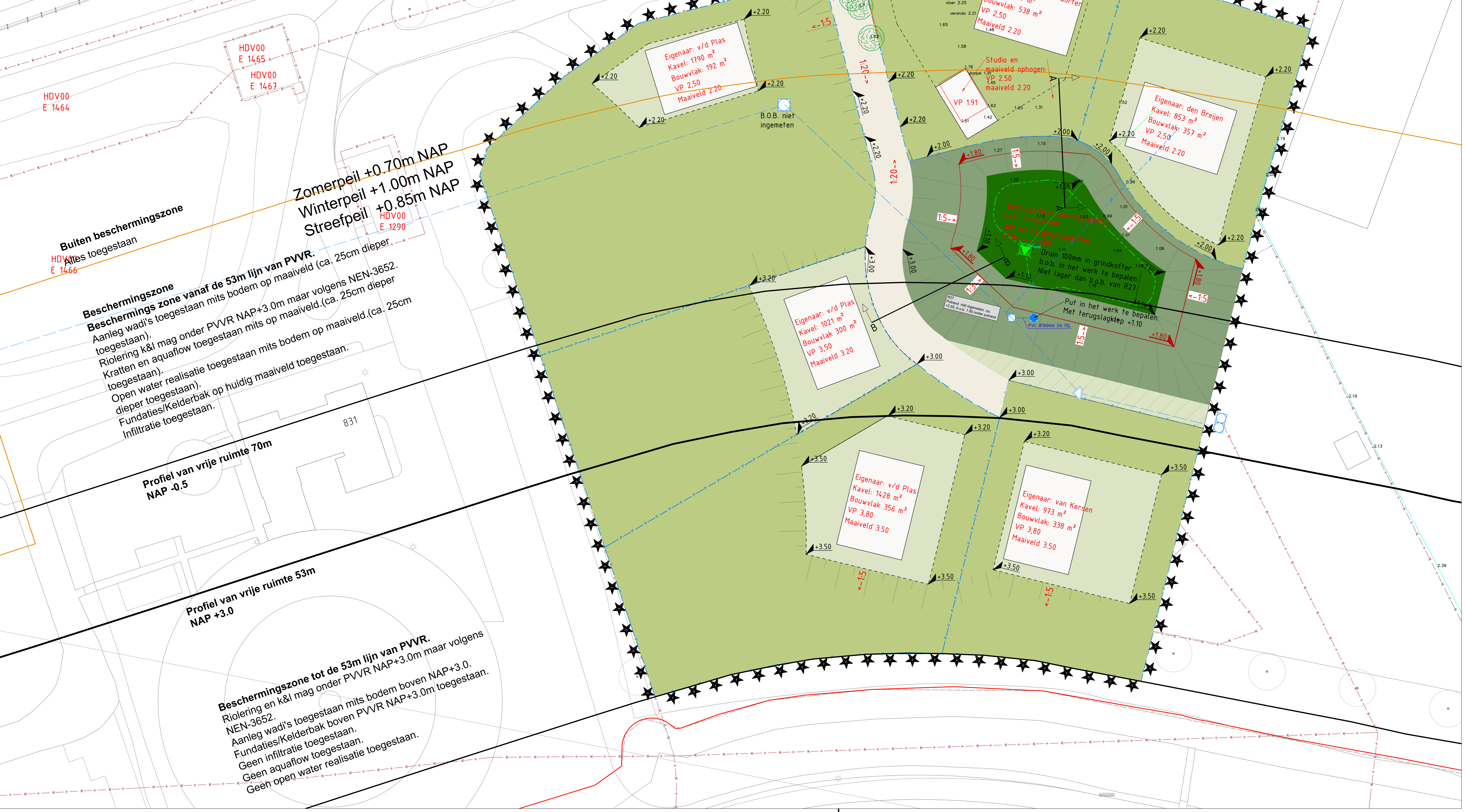

**Buiten beschermingszone**  
HDV00 E 1466

**Beschermingszone**  
Beschermings zone vanaf de 53m lijn van PVVR. Aanleg wadi's toegestaan mits bodem op maaiveld (ca. 25cm dieper toegestaan). Riolering k&l mag onder PVVR NAP+3.0m maar volgens NEN-3652. Kratten en aquaflo toegestaan mits op maaiveld (ca. 25cm dieper toegestaan). Open water realisatie toegestaan mits bodem op maaiveld (ca. 25cm dieper toegestaan). Fundaties/Kelderbak op huidig maaiveld toegestaan. Infiltratie toegestaan.

Profiel van vrije ruimte 70m  
NAP -0.5

Profiel van vrije ruimte 53m  
NAP +3.0

**Beschermingszone tot de 53m lijn van PVVR.**  
Riolering en k&l mag onder PVVR NAP+3.0m maar volgens NEN-3652. Aanleg wadi's toegestaan mits bodem boven NAP+3.0. Fundaties/Kelderbak boven PVVR NAP+3.0m toegestaan. Geen infiltratie toegestaan. Geen aquaflo realisatie toegestaan. Geen open water realisatie toegestaan.

**Bomen verwijderen**

Eigenaar: v/d Plas  
Kavel: 1790 m<sup>2</sup>  
Bouwvlak: 192 m<sup>2</sup>  
VP 2.50  
Maaiveld 2.20

Eigenaar: Passchier- Gorter  
Kavel: 1024 m<sup>2</sup>  
Bouwvlak: 538 m<sup>2</sup>  
VP 2.50  
Maaiveld 2.20

Studio en maaiveld ophogen  
VP 2.50  
Maaiveld 2.20

Eigenaar: den Brejen  
Kavel: 853 m<sup>2</sup>  
Bouwvlak: 357 m<sup>2</sup>  
VP 2.50  
Maaiveld 2.20

Eigenaar: v/d Plas  
Kavel: 1021 m<sup>2</sup>  
Bouwvlak: 300 m<sup>2</sup>  
VP 3.50  
Maaiveld 3.20

Eigenaar: v/d Plas  
Kavel: 1428 m<sup>2</sup>  
Bouwvlak: 356 m<sup>2</sup>  
VP 3.80  
Maaiveld 3.50

Eigenaar: van Kersen  
Kavel: 973 m<sup>2</sup>  
Bouwvlak: 338 m<sup>2</sup>  
VP 3.80  
Maaiveld 3.50

Onderliggende tekeningen:

23-02-2021	Inmeting	Nico Biekland	
	Kernzone beschermingszone PVVR	MSRL	
05-02-2021	Riolering Uitzetplan	KPM	2000-200
22-11-2020	Verkeersleiding Terrain	Kogelcompagnons	62003721
			Taxi nr.

Versiebeheer:

17-02-2022 2.0 DEFINITIEF Textuele aanpassing bergingsvijver LB RK  
20-01-2022 1.0 DEFINITIEF Saccle aanpakke LB RK

Projectnummer	Tekeningnummer	Schaal	Badform	Blad nummer
20510	001	1:50/200	AO	1 / 1

DO

Gemeente Hardinxveld- Giessendam

Woonarken

Waterbergingscapaciteit plangebied